

令和7年度

生徒募集要項

〈インターネット出願手続の流れ〉



2025

長崎日本大学高等学校

〒854-0063 長崎県諫早市貝津町 1555 番地
TEL.0957-26-0061 (代) FAX.0957-25-1622

<http://nng.ac.jp/>

出願から入学までの流れ

(12月1日から出願サイトへアクセスできます。
なお、一次入試の入金は1月1日からとなります。)

※出願期間とは、中学校の先生が書類を取りまとめて提出する期間のことです。中学校の先生の指示のもと、早めに行動してください。

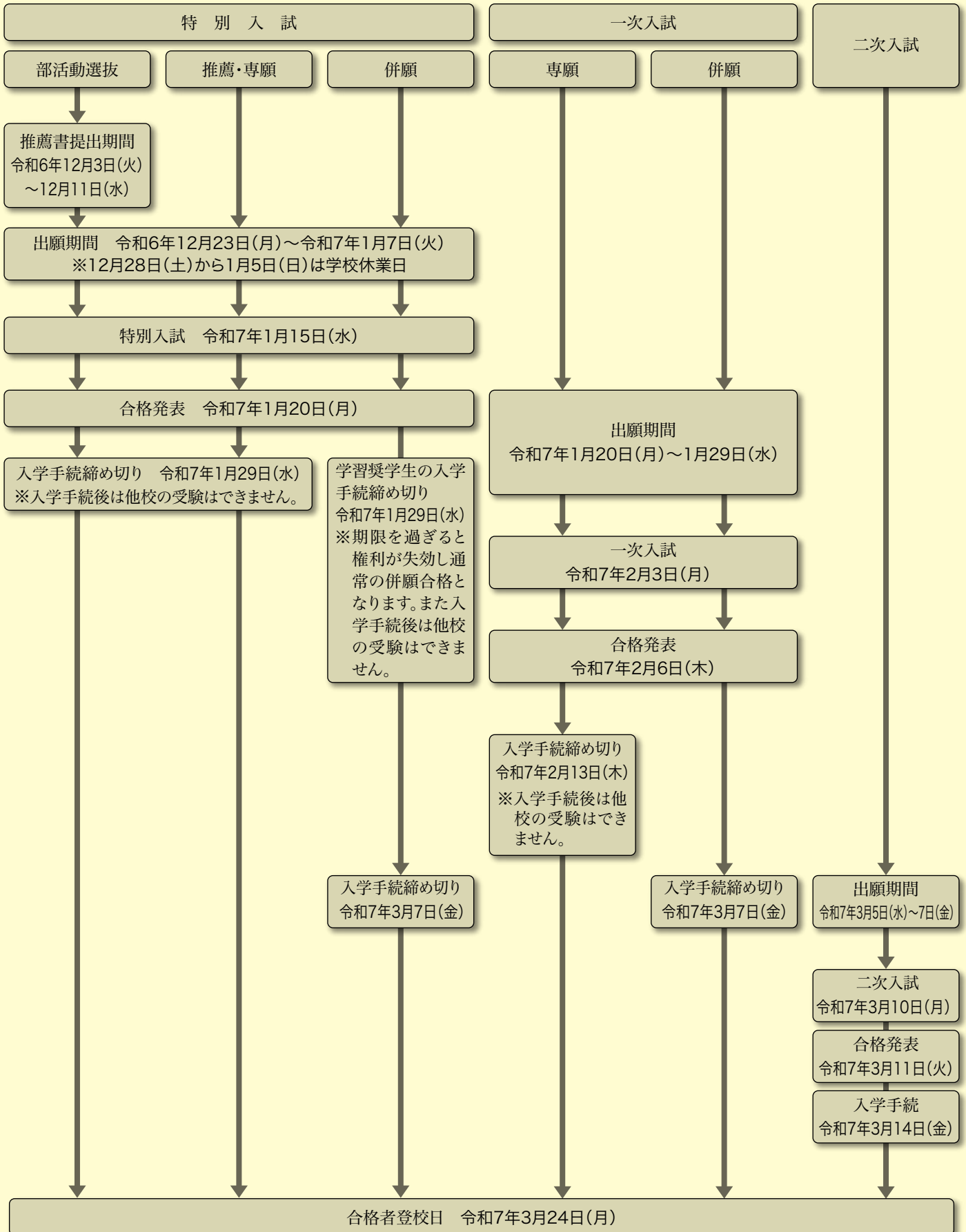

1 募集定員

400 名（本校中学校からの進学者を含みます）

普通科 … 9 クラス

アカデミーコースⅠ類・アカデミーコースⅡ類・プログレスコース

デザイン美術科 … 1 クラス

2 受験区分

1. 特別入試（本校会場・佐世保会場）

- (1) 普通科は、国語・英語（リスニングを含む）・数学の3教科の試験を実施します。
- (2) デザイン美術科は、国語・英語（リスニングを含む）・数学の他に実技試験を実施します。
- (3) 推薦・専願・併願・部活動選抜の4通りの受験区分があります。
- (4) 合格した者の中から、学習奨学生Ⅰ～Ⅲ種を選考します。

推薦（学習奨学生推薦・一般推薦）

- ① 令和7年3月中学校卒業見込みの者。
- ② 推薦基準を満たす者で、中学校長が推薦する者。
※学習奨学生での推薦が可能かも含めて、詳細は中学校の先生にお尋ねください。
- ③ 合格した場合は必ず入学すること。
- ④ 学習奨学生推薦については、普通科アカデミーコースとデザイン美術科が対象です。
 - ・アカデミーコースⅠ類・Ⅱ類は、国公立大学・難関私立大学への進学を希望すること。
 - ・デザイン美術科は、創作と学習を高いレベルで両立し、芸術・美術系大学および学部への進学を希望すること。
- ⑤ 合格した者の中から、学習奨学生Ⅰ～Ⅲ種を選考します。
※選考の結果、出願時よりも良い条件（特典）を付与する場合があります。

専願

- ① 本校を第一志望とし、合格した場合は必ず入学すること。
- ② 全科・全コース受験することができます。
- ③ 合格した者の中から、学習奨学生Ⅰ～Ⅲ種を選考します。

併願

- ① 他高校と併願受験ができます。
- ② 全科・全コース受験することができます。
- ③ 合格した者の中から、学習奨学生Ⅰ～Ⅲ種を選考します。

部活動選抜（部活動奨学生選抜・部活動一般選抜）

- ① 令和7年3月中学校卒業見込みの者。
- ② 部活動の推薦基準を満たす者で、中学校長が推薦する者。※中学校の先生にお尋ねください。
- ③ 合格した場合は必ず入学すること。
- ④ 合格した者の中から、学習奨学生Ⅰ～Ⅲ種を選考します。
※選考の結果、出願時よりも良い条件（特典）を付与する場合があります。

奨学生の種類と特典について（令和6年度現行）

合格区分	特 典
奨学生Ⅰ種	次の①～④すべてを適用する。 ①入学金は、全額を給付する。 ②授業料は、全額を給付する。 ③施設設備費は、全額を給付する。 ④通学費は、全額を給付する。ただし、月額15,000円を上限とする。
奨学生Ⅱ種	次の①～④すべてを適用する。 ①入学金は、半額を給付する。 ②授業料は、半額を給付する。 ③施設設備費は、半額を給付する。 ④通学費は、全額を給付する。ただし、月額15,000円を上限とする。
奨学生Ⅲ種	次の①～③のうち、いずれか1つを選択し適用する。 ①入学金は、全額を給付する。 ②授業料は、3分の1を給付する。 ③通学費は、全額を給付する。ただし、月額15,000円を上限とする。

※通学費は、最寄りのスクールバス停留所やJR駅を起点として、月額15,000円を上限に給付します。ただしスクールバス利用者は、スクールバス維持費の満額を給付する。なお、JRを利用する場合は、JR3ヶ月定期券の1/3額とします。

2. 一次入試

- (1) 普通科は、国語・英語（リスニングを含む）・数学・社会・理科の5教科の試験を実施します。
- (2) デザイン美術科は、国語・英語（リスニングを含む）・数学と実技試験を実施します。
- (3) 全科・全コース受験できます。専願は、本校を第一志望とし、合格した場合は必ず入学すること。併願は、他高校と併願受験ができます。
- (4) 合格した者の中から学習奨学生I種を選考します。
- (5) 特別入試不合格者が一次入試を受験する場合、受験料は不要です。

3. 二次入試（若干名）

- (1) 普通科は、国語・英語（リスニングを含む）・数学の3教科の試験を実施します。
- (2) デザイン美術科は、国語・英語（リスニングを含む）・面接の試験を実施します。
- (3) 各コース・科の欠員等による若干名の募集です。**実施の有無等、必ず中学校の先生にご相談ください。**

3

出願手続

出願期間	特別入試	12月23日(月)～1月7日(火) ※12月28日(土)から1月5日(日)は学校休業日 ※部活動選抜推薦書提出期間 12月3日(火)～12月11日(水)必着
	一次入試	1月20日(月)～1月29日(水)
	二次入試	3月5日(水)～3月7日(金)

出願方法

原則として各中学校単位での出願となります。送迎バス利用申し込みも中学校単位です。中学校の先生方は、所定の申込書に記入し提出してください。志願者名簿は必要ありません。
※志願書と調査書は受験番号順にそろえて提出してください。なお出願書類についてはできるだけ郵送をお願いします。持参いただく場合、窓口の混雑防止のため書類は受領のみとし、受領書は後日郵送します。恐れ入りますが住所等を記入した長3の返信用封筒（切手は不要）を併せてご提出ください。

※長崎県外からの受験については、個人単位での出願でもかまいません。

受付時間 … 平日 9:00～16:00 第1・第3土曜日 9:00～12:00
 日曜・祝日、第2・第4土曜日は休業
 ※その他休業日についてはホームページ等でご案内いたします。

出願に必要なもの ※詳細は中学校の先生におたずね下さい。

- ①入学志願票
本校ホームページより出願手続を行い、受験料12,000円を払い込み、受験番号が付番されていることをご確認ください。詳細は7ページ以降に記載しています。
 - ②調査書（各県公立学校用のもの、またはそのコピー）
 - ③推薦書（特別入試において、推薦・部活動選抜で出願する者のみ）
 - ④送迎バス利用申込書（特別入試・一次入試時、中学校単位で利用する中学校のみ）
- ※いったん受理した書類及び受験料は返還できません。

4

試験日

日程

特別入試 1月15日(水)	一次入試 2月3日(月)	二次入試 3月10日(月)
9:00～9:10 諸注意	9:00～9:10 諸注意	9:00～9:10 諸注意
9:10～10:00 国語	9:10～10:00 国語	9:10～10:00 国語
10:20～11:10 英語	10:20～11:10 英語	10:15～11:05 英語
11:30～12:20 数学	11:30～12:20 数学	11:20～12:10 数学※
デザイン美術科は昼食後、 13:10～14:40に実技試験	12:20～13:10 昼食	※デザイン美術科は数学の 試験時間帯に面接試験
	13:10～14:00 社会※	
	14:20～15:10 理科※	
	※デザイン美術科は社会・理科 の試験時間帯に実技試験	

5 試験会場

本校会場 … 長崎県諫早市貝津町 1555 番地

TEL.0957-26-0061 (代) FAX.0957-25-1622

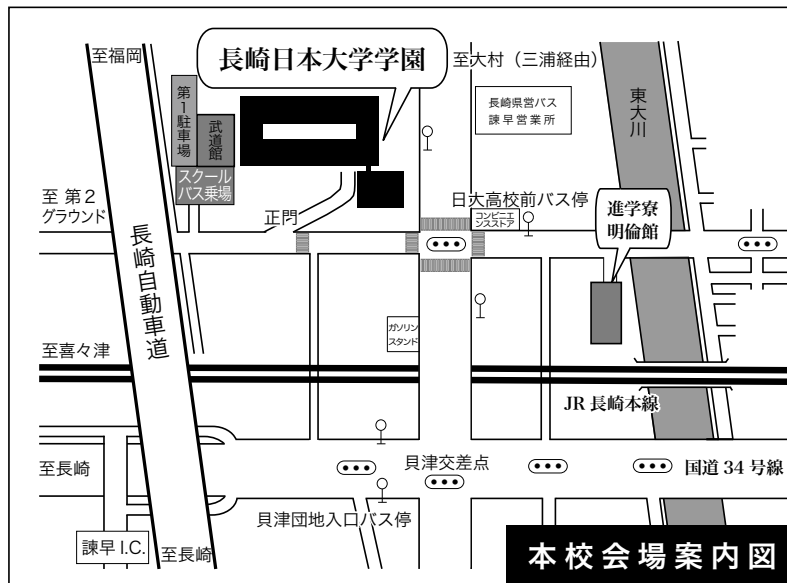

本校会場

特別入試及び一次入試時には、長崎・大村・小浜(南串山)、大浦(佐賀)方面からの送迎バスを運行します。利用の際は出願時に各中学校単位で所定の申込用紙を提出してください。それ以外の交通機関は

- ① JR…西諫早駅(特急は停車しません)下車、徒歩15分
- ② 長崎県営バス…日大高校前及び貝津団地入口下車
- ③ タクシー…諫早駅より12分
- ④ 自家用車…長崎自動車道、諫早インター前

佐世保会場 … JAながさき西海させぼホール 長崎県佐世保市松浦町2番28号

(特別入試のみ) TEL.0956-24-3123 FAX.0956-24-3124



佐世保会場(特別入試のみ)

(JAながさき西海させぼホール)

- JR佐世保駅から徒歩で約17分
 - JR佐世保駅からバスで13分(松浦町バス停下車)
 - MR松浦鉄道佐世保中央駅から徒歩で約7分
- ※駐車場はありませんのでご注意ください。
- 川棚・波佐見方面は送迎バスを運行します。利用の際は出願時に各中学校単位で所定の申込用紙を提出してください。

所持品

- ① 受験票
- ② 筆記具
鉛筆またはシャープペンシル、消しゴム、定規
- ③ うわばき、シューズ入れ
- ④ 昼食(一次入試およびデザイン美術科受験の生徒)
- ⑤ デザイン美術科受験者は、実技試験のための鉛筆デッサン用具一式(HB・2Bの鉛筆、ねり消しゴム)を準備してください。

※持ち込み禁止：計算機能付き時計(各試験会場正面に時計があります)、携帯電話等情報機器端末(連絡等でどうしても必要な方は、試験前に確実に電源を切り、カバンの中にしめてください。)

6 合格発表

本校玄関前に合格者の受験番号を掲示します。またインターネットで出願時に登録した内容をもとに「合否照会サイト」からも確認することが可能です。詳細は8ページをご覧ください。

特別入試 1月20日(月) 午前10時
 一次入試 2月6日(木) 午前10時
 二次入試 3月11日(火) 午前10時

※成績開示は特別入試・一次入試ともに、4月1日から1週間(平日の午前10時から午後4時45分まで)で行います。必ず受験票を持参してください。

7 入学手続

受験区分	合格区分	入学金	入学手続期間
特別入試	一般推薦	入学金 133,000円	令和7年1月20日(月)~1月29日(水)
	専願		
	奨学生I種	奨学生申込書・誓約書の提出	
	奨学生II種	奨学生申込書・誓約書・入学金の半額	
	奨学生III種	奨学生申込書・誓約書・※入学金 ※入学金の給付を選択した場合を除く	
	併願	入学金 133,000円	令和7年1月20日(月)~3月7日(金)
一次入試	専願	入学金 133,000円	令和7年2月6日(木)~2月13日(木)
	併願	入学金 133,000円	令和7年2月6日(木)~3月7日(金)
二次入試	併願	入学金 133,000円	令和7年3月14日(金)

受付時間 … 平日 9:00~16:00 第1・第3土曜日 9:00~12:00
 日曜・祝日, 第2・第4土曜日は休業
 ※その他休業日についてはホームページ等でご案内いたします。

- 入学手続については、8ページの「[入学手続きの流れ](#)」をご参照下さい。
 - 入学手続後は、他校の受験はできません。
 - 期日内に入学手続がなされない場合は、入学資格が取り消されます。
 - 奨学生合格者は上記期間内に入学手続がなされない場合、奨学生としての資格は取り消されますが、併願合格者としての権利は残ります。
- ※いったん受理した書類及び入学金等は返還できません。
 ※合格者に対しては、入学手続が完了次第、入学後スムーズに高校の学習へ移行できるように、課題による学習指導を行います。

8 学 費

(令和6年度現行)

- 授業料(月額)
 33,200円 ※就学支援金(国)や授業料軽減補助金(県)は所得に応じて給付されます。
 例) 世帯年収720万円以下 県補助金6,600円+就学支援金9,900円 16,500円給付
 世帯年収590万円以下 就学支援金33,000円 33,000円給付
- 諸経費(月額)
 育成会費 300円 生徒会費 1,900円 後援会費 2,000円
 ICT教育推進費 3,500円 施設設備費 6,000円 空調維持費 1,400円
 (デザイン美術科は5,500円)
 デザイン美術科は別途実習費が必要になります。(令和6年度現行 2,000円)
- 入学時のみ
 育成会入会金 1,000円 生徒会入会金 1,000円 後援会入会金 10,000円

9 進学寮 明倫館

(令和6年度現行)

本学園の施設として男子進学寮「明倫館」があります。入寮は男子のみで、入寮条件を満たした者に許可されます。詳しくは本校までお問い合わせください。

- 寮費(月額) 64,000円(食事3回, 寮維持費, 衣類クリーニング代を含む)
- 入寮費(入寮時) 50,000円

10 出願区分一覧

第一志望の第1志願科から右にスライドして第二志望を選択してください。ネット出願の際はプルダウンメニュー（第一志望、第二志望がセットになったもの）から該当項目を選択する形となります。

【特別入試】

第一志望		第二志望	
出願区分	第1志願科	出願区分	第2志願科
1. 推薦	1. 普アカデミーⅠ類	0. なし	0. なし
	2. 普アカデミーⅡ類		
	3. 普プログレス		
	4. デザイン美術科		
2. 専願	1. 普アカデミーⅠ類	0. なし	0. なし
		2. 専願	2. 普アカデミーⅡ類 3. 普プログレス 4. デザイン美術科
		3. 併願	2. 普アカデミーⅡ類 3. 普プログレス 4. デザイン美術科
	2. 普アカデミーⅡ類	0. なし	0. なし
		2. 専願	3. 普プログレス 4. デザイン美術科
		3. 併願	3. 普プログレス 4. デザイン美術科
	3. 普プログレス	0. なし	0. なし
		2. 専願	4. デザイン美術科
		3. 併願	4. デザイン美術科
	4. デザイン美術科	0. なし	0. なし
		2. 専願	2. 普アカデミーⅡ類 3. 普プログレス
		3. 併願	2. 普アカデミーⅡ類 3. 普プログレス
3. 併願	1. 普アカデミーⅠ類	0. なし	0. なし
		3. 併願	2. 普アカデミーⅡ類 3. 普プログレス 4. デザイン美術科
	2. 普アカデミーⅡ類	0. なし	0. なし
		3. 併願	3. 普プログレス 4. デザイン美術科
	3. 普プログレス	0. なし	0. なし
		3. 併願	4. デザイン美術科
	4. デザイン美術科	0. なし	0. なし
		3. 併願	2. 普アカデミーⅡ類 3. 普プログレス
4. 部活動選抜	1. 普アカデミーⅠ類	0. なし	0. なし
	2. 普アカデミーⅡ類		
	3. 普プログレス		
	4. デザイン美術科		

【一次・二次入試】

第一志望		第二志望	
出願区分	第1志願科	出願区分	第2志願科
2. 一次入試 (専願)	1. 普アカデミーⅠ類	0. なし	0. なし
		2. 専願	2. 普アカデミーⅡ類 3. 普プログレス
		3. 併願	2. 普アカデミーⅡ類 3. 普プログレス
	2. 普アカデミーⅡ類	0. なし	0. なし
		2. 専願	3. 普プログレス
		3. 併願	3. 普プログレス
3. 一次入試 (併願)	1. 普アカデミーⅠ類	0. なし	0. なし
		3. 併願	2. 普アカデミーⅡ類 3. 普プログレス
	2. 普アカデミーⅡ類	0. なし	0. なし
		3. 併願	3. 普プログレス
3. 二次入試 (専願のみ)	1. 普アカデミーⅠ類	0. なし	0. なし
	2. 普アカデミーⅡ類		
	3. 普プログレス		
	4. デザイン美術科		

インターネット出願用記入下書き

	組		番	氏名	
--	---	--	---	----	--

登録用メールアドレス

志願者氏名(カタカナ)

受験区分選択(第一志望の区分を○で囲む)

●特別入試(推薦)	●特別入試(専願)	●特別入試(併願)
●特別入試(部活動選抜)	●一次入試(専願)	●一次入試(併願)
●一次入試(特別入試不合格者)(専願)	●一次入試(特別入試不合格者)(併願)	●二次入試

第一志望

科	コース
---	-----

第二志望

区分	科	コース
----	---	-----

志願者氏名(漢字)※外字は簡易字体に代えて入力する (例) 崎 → 崎

姓	名
---	---

志願者氏名(カタカナ)

セイ	メイ
----	----

生年月日

西 暦	年	月	日
--------	---	---	---

郵便番号 ※ハイフン入れない 住所 ※住民票に記載されている通りに入力して下さい。

郵便番号	住所
------	----

電話番号 ※数字の間にハイフンを入れる

出身中学校

立	中学校
---	-----

在籍確認区分(選択)

在学中・卒業

※志望校(任意…よろしければ入力してください)

第一	第二	第三
----	----	----

※通塾先(任意…よろしければ入力してください)

塾名

保護者氏名(漢字)※中学校調査書の内容と同じであること・外字は簡易字体で

姓	名
---	---

保護者氏名(カタカナ)

セイ	メイ
----	----

試験検索 (選択) ※一次入試・二次入試は本校会場のみ

試験日	月	日	会場
			本校会場 ・ 佐世保会場

【インターネットに接続できる環境をご用意いただくことが難しい場合】

12月14日(土)、15日(日)に本校で実施される入試個別相談会にて、パソコン・プリンターをご利用いただけます。
(準備するもの)

- ・出願サイトのユーザーIDとして、e-shiharai.netからのメールを受信できるメールアドレス(ショートメールは利用できません。いわゆるガラケーのメールアドレスは利用できません)。
- ・上記の「インターネット出願用記入下書き」を記入し、中学校の先生の確認まで済ませておいてください。

【ネット出願の操作やシステムに関するお問合せ】

※「出願はこちら」ボタンをクリックしても動かない場合やID登録後に返信メールが届かない場合など、システムに関するお問合せは、出願サイト内のページ下にある「お問合せ先」にご連絡ください。

【入試の内容に関するお問合せ】

※入試種別や入試区分など入試内容に関する質問は、下記をお願いします。

TEL:0957-26-0061 長崎日本大学高等学校 入試広報部

「インターネット出願」入力の流れ

※アクセスは12月1日から可能です。先生の許可を得て手続きを進めてください。

1 メールアドレスを登録する。



12月1日から、本校のホームページより出願サイトへアクセスできます。左図の画面が出来ますので、**初めての方はこちら**をクリックしてメール登録をしてください。登録したメールに認証コードが送られてきますので、そのコードを入力するとメール登録が完了します。

2 登録したメールアドレスでログインする。



メール登録が完了した人・すでに登録が済んでいる人は最初の画面に戻り、下の段にメールアドレスとパスワードを入力し、**ログイン**をクリックして入力画面に進んでいきます。
※一つのメールアドレスで複数の志願者が登録されます。ただし他の志願者の情報が閲覧できませんのでご注意ください。

3 入試区分を選択する。



まず「入試区分」の選択をします。第一志望の入試区分について選択画面から選んでください。選択したら**次へ**をクリックします。

4 志願者氏名・保護者氏名等を入力する。



志願者氏名・第一志望校・塾・保護者氏名を入力します。第一志望校・塾の選択は任意です。他校を選択しても試験に影響はありません。本校が第一志望の場合は本校を選択してください。保護者の入力が終わったら**試験選択画面へ**をクリックしてください。

※漢字が出ない場合は簡易字体で入力してください。

5 試験・志願コースを選択する。

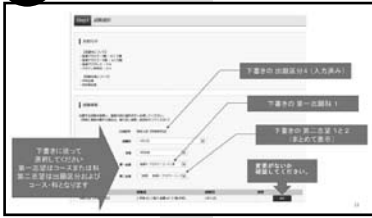

試験日・会場・第一志望・第二志望を選択する。とくに東北地区の生徒は佐世保会場を選択するかどうかを先生に確認してください。第一志望・第二志望は下書きを参考に選択します。

6 一度保存する。



画面を下にスクロールします。
例えば「第一志望→専願アカデミーコースI類・第二志望→併願アカデミーコースII類」なら「1.専願ACI類/2.併願ACII類」と表示されています。間違いがなければ、**保存して中断する**をクリックしてください。

7 内容申込確認書を印刷する。



マイページへをクリックします。
→ **申込確認**をクリックします。
→ **申込内容確認書(抜粋版)**をクリックすると申込内容確認書(PDF)がダウンロードされます。これを印刷して先生に確認してもらってください。
※予め「acrobatreader」等PDFデータ読み込みアプリをインストールしてください。

8 中学校の先生の確認が終わったら(入金後は修正不可)



出願サイトからログインして画面上の「マイページ」から**続きから**をクリック→情報入力画面の下、**試験選択画面へ**をクリック→試験選択画面の**お支払い画面へ**をクリック→お支払い方法の画面で支払い方法を入力します。入力が済んだら**確認画面へ**をクリックします。

9 志願票・受験票を印刷する。

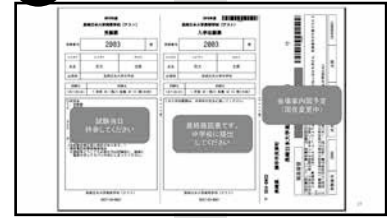

志願者情報を確認し、間違いなければ**上記内容で申込む**をクリックします。送信完了で支払いが終了です。続けて**マイページ(受験票出力)**をクリック→申込履歴の画面から**受験票**をクリック→**「受験票」表示**をクリックします。受験票(PDF)をダウンロードしA4版の用紙に印刷して完了です。

10 コンビネットプリント予約を利用する場合①



「コンビニエンスストアでプリントする方はこちら」のボタンが追加されます。

11 コンビネットプリント予約を利用する場合②



印刷するコンビニエンスストアを選択し、利用規約に同意して手続きを進めると、ネットプリントの予約情報が表示されます。また、メールにも予約情報が通知されます。
選択したコンビニエンスストアのマルチコピー機にて操作、印刷します。コンビニエンスストアにより手順が異なります。

※「インターネット合否照会」の流れについては8ページにてご確認ください。

出願時に設定した合否照会用のパスワードは、お忘れにならないよう留意ください。

WEB合否照会システムでの確認方法

※出願時に設定したパスワードが必要です。

1.WEB合否照会システムへアクセス



WEB合否照会システムのページには長崎日本大学高等学校のHPよりアクセスしてください。

- ① **結果を見る** ボタンを押す
※結果発表時間外は見ることができません。

2.WEB合否照会システムへログイン



- ①ログインIDは受験番号
②パスワードは出願時に登録したものをに入力してしてください。

3.合否結果の表示



受験生ごとの合否結果が表示されます。また入学手続きに必要な書類についてもダウンロードできます。

上記画面はイメージであり、実際の画面とは異なる場合がございます。

入学手続きの流れ

STEP1

入学金決済サイトにアクセス

「合否照会システム」→「合格者向けダウンロードサイト」から入学手続きに必要な書類をダウンロードし内容をご確認ください。(奨学生として合格した場合は奨学生に関する書類も添付されています。合格種別に「〇〇奨学生」という表記があります。記載がない場合は一般区分での合格であるご理解ください。)ご確認いただけたら、合格通知の下に表示されている「入学金決済はこちら」というボタンを押して、入学金決済サイトに進んでください。



●書類一覧

※合格区分によって必要となる項目だけが表示されます。

- ・「入学手続きについて」
- ・「入学手続き確認表」
- ・「奨学生について」(奨学生のみ)
- ・「奨学生入学申込書・誓約書」(奨学生のみ)

STEP2

指示に従って必要事項を入力し、入学金を支払う

1. 入学金決済サイトにてログイン

ログインには、ユーザーID(受験番号)とパスワード(出願時に登録したもの)が必要となります。

2. お支払い内容の選択

入学金：納入パターンを選択し、「お支払い画面へ」をクリックし進みます。

3. 入学金のお支払い方法の選択

「クレジットカード決済」、「コンビニ支払い」、「ペイジー対応金融機関ATM支払い(現金)・(カード・通帳)」、「ペイジー(ネットバンキング)」の4つから、ご希望のお支払い方法を選択し、「お支払い情報入力画面へ」をクリックし進みます。

※ペイジー対応金融機関ATM(現金)は、10万円(手数料含)を超える場合、選択不可

4. 入学金を支払う

お支払い金額を確認し、お支払い情報を入力します。

お支払い申込み完了後、入力したメールアドレス宛に申込み完了のメールが届きます。

マイページに戻ると、決済情報の一覧が表示されます。

※お支払い方法により、事務手数料が異なります。必ずご確認の上、お申し込みください。

(クレジットカードやネットバンキングは手数料が高額なため、コンビニ支払いをおすすめします。)

※一旦納入された入学金は、理由の如何を問わず返金できません。

5. 留意事項

- (1) 入学金納入後、期日までに来校または郵送の上、各種書類を提出してください。(詳細は上記ダウンロードサイトの文書「入学手続きについて」をご参照ください)
- (2) 入学予定者は3月24日(月)の合格者登校日に必ず出席してください。

①クレジットカードによるオンライン決済

クレジットカード番号など必要な情報を入力し、決済を完了させます。

クレジットカードによるオンライン決済にて、24時間、入学金の支払いが可能です。

入学金手続きの中で、入学金のお支払いが即時に完了するので、コンビニなどへお支払いに行く手間が不要になります。

支払いについては、志願者の保護者名義のクレジットカードを使用することができます。

▼ご利用いただけるクレジットカード



②コンビニレジでの支払い

お支払い申込み後、払込番号を控え、選択したコンビニレジにて支払いを済ませてください。支払い後に受け取る「お客様控え」はご自身で保管してください。

「お客様控え」はコンビニにより異なります。

以下のコンビニにて、24時間、入学金のお支払いが可能です。

▼ご利用いただけるコンビニ



③ペイジー対応金融機関ATMでの支払い

ペイジー対応金融機関ATMで支払いができます(ペイジーマークが貼ってあるATMでご利用いただけます)。ただし、金融機関窓口でお支払いいただくことはできません。

【注意事項】

- ・キャッシュカードをご利用の場合は、ATM設置金融機関のキャッシュカードをご用意ください。(例：ゆうちょ銀行の場合、ゆうちょカードのみご利用いただけます。)現金でのお支払いも可能です。(10万円まで)
- ・ATM操作途中で操作を取りやめ、異なる金融機関ATMにて再操作するとロックがかかります。ご注意ください。

▼ご利用いただける金融機関ATM



みずほ銀行・りそな銀行・埼玉りそな銀行・三井住友銀行・千葉銀行・ゆうちょ銀行・三菱UFJ銀行・横浜銀行・関西みらい銀行・広島銀行・福岡銀行・十八親和銀行・東和銀行・熊本銀行・京葉銀行・南都銀行・足利銀行・七十七銀行・群馬銀行

※ペイジー(Pay-easy)操作方法の詳細については <https://www.pay-easy.jp/> をご覧ください。

④ペイジー(ネットバンキング)での支払い

ペイジー対応金融機関ネットバンキングの手順・画面に関しては各機関で違いがあります。ネットバンキングの手順・画面に関するお問合わせは、各金融機関へお問合わせいただきますようお願いいたします。

<インターネット入学金支払い手続きの全体イメージ>

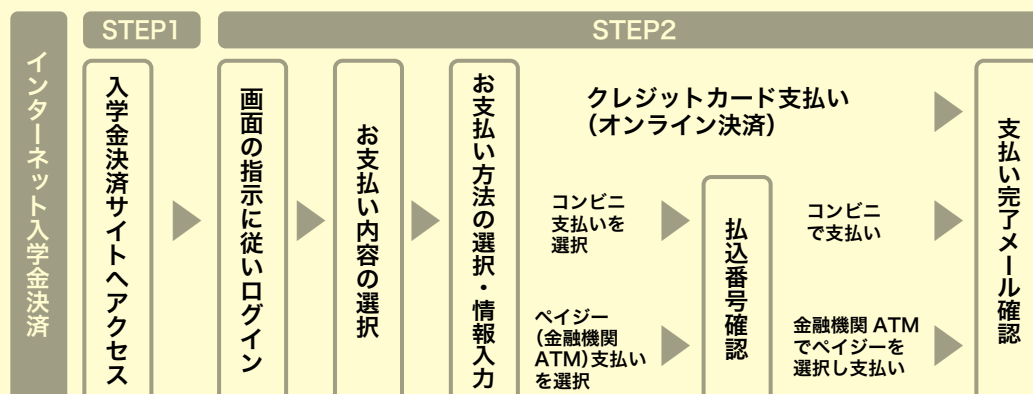

令和7年度入試

入試説明会・相談会のご案内

本学園の現状,日本大学との関係,学園生活,大学進学,高校入試等について,
より深いご理解をいただくために,下記要領で入試説明会及び入試個別相談会を開催します。

入試説明会

本校の特色や入学試験全般について
説明いたします。
定刻までにご集合ください。
なお,説明会終了後,ご希望の方には
個別相談を行います。
予約は不要です。
対象…中学生及び保護者

入試個別 相談会

入試・進路について
個別に相談を行います。
時間内で都合の良い時間に
ご来場ください。
対象…中学生及び保護者

中学生のための デッサン講習会

デザイン美術科の受験を考えて
いる中学生の皆さんに実技の
指導を行います。予約は不要です。
10:00までにデザイン美術科
実習室にお越しください。
対象…中1~中3
(詳細につきましては,HP・チラシ
にてお知らせします。)

なお,各行事の詳細につきましては,期日が迫りましたら,文書などであらためてご案内申し上げます。
※詳しくは長崎日本大学学園 TEL.0957-26-0061 (代)にお問い合わせください。

◇秋のオープンスクール《入試説明会・高校入試ポイント解説・体験授業など》

実施日： 10月 5日(土) 9:30~12:30 会場：本校

◇生徒・保護者対象入試説明会

実施日： 10月26日(土) 10:00~12:00 会場：本校

11月 9日(土) 10:00~12:00 会場：アルカスSASEBO

◇生徒・保護者対象入試個別相談会

実施日： 9月21日(土) 9:30~14:00 会場：本校

10月19日(土) 9:30~14:00 会場：本校

11月16日(土) 9:30~14:00 会場：本校

※12月14日(土) 9:30~14:00 会場：本校

※12月15日(日) 9:30~14:00 会場：本校

※パソコンとプリンターを準備します。インターネット出願でご不明な点がある方は
お越しください。

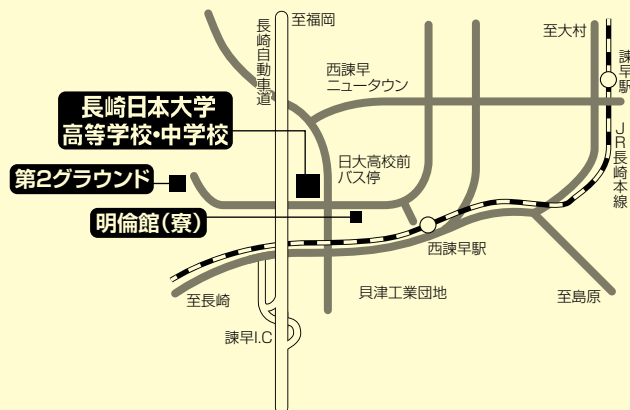

ACCESS

◎交通機関◎

JR/西諫早駅下車徒歩10分。

県営バス/日大高校前下車。

貝津団地入口下車。

諫早インターより車で1分。

学校法人 長崎日本大学学園

長崎日本大学高等学校・中学校

〒854-0063 諫早市貝津町1555番地

TEL.0957-26-0061 (代表) FAX.0957-25-1622

mail:gakuen@nagasaki-nichidai.jp

<http://nng.ac.jp/>