体育大会当日の観覧・応援に来校なさるご家族様は、こちらに駐車をお願いします。

令和8年度 体育大会の臨時駐車場（赤い囲み）： SONY久山港駐車場

学校まで約950m 徒歩12分野球部・サッカー部・テニス部が活動する第2グラウンドの隣です。

【久山港駐車場】

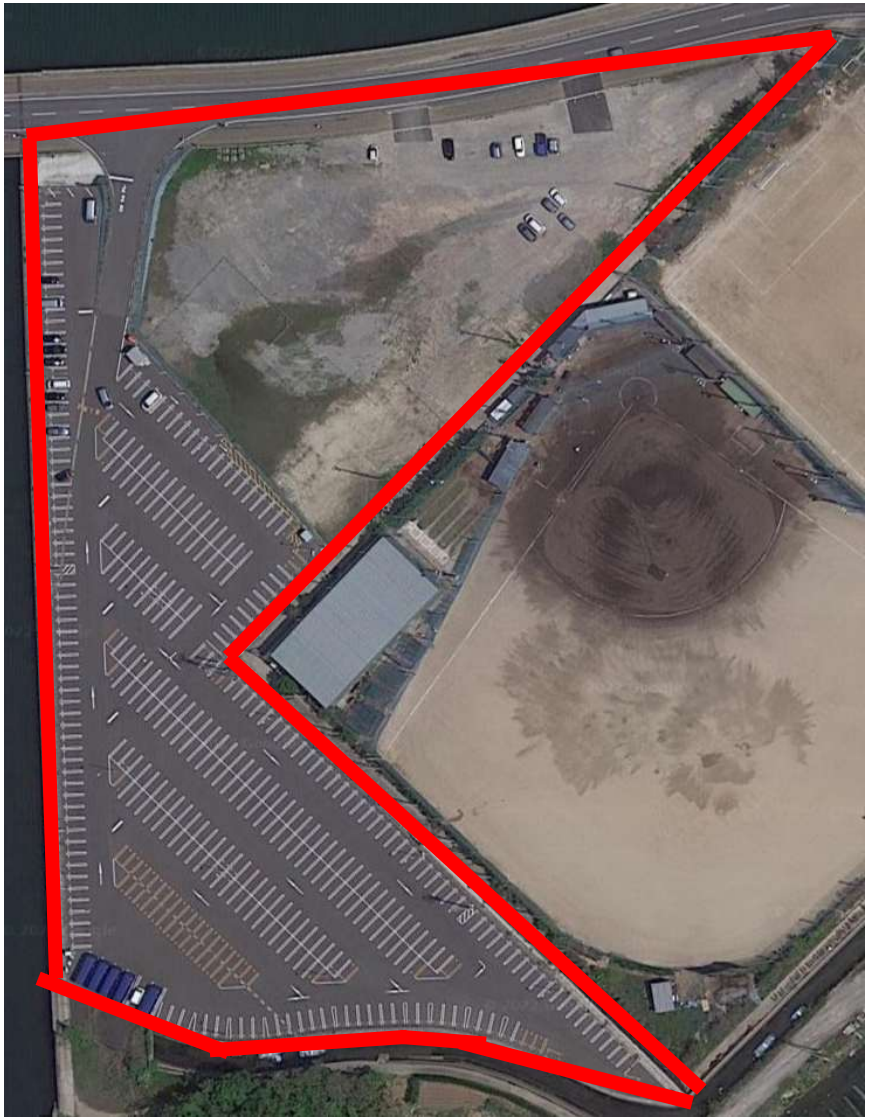
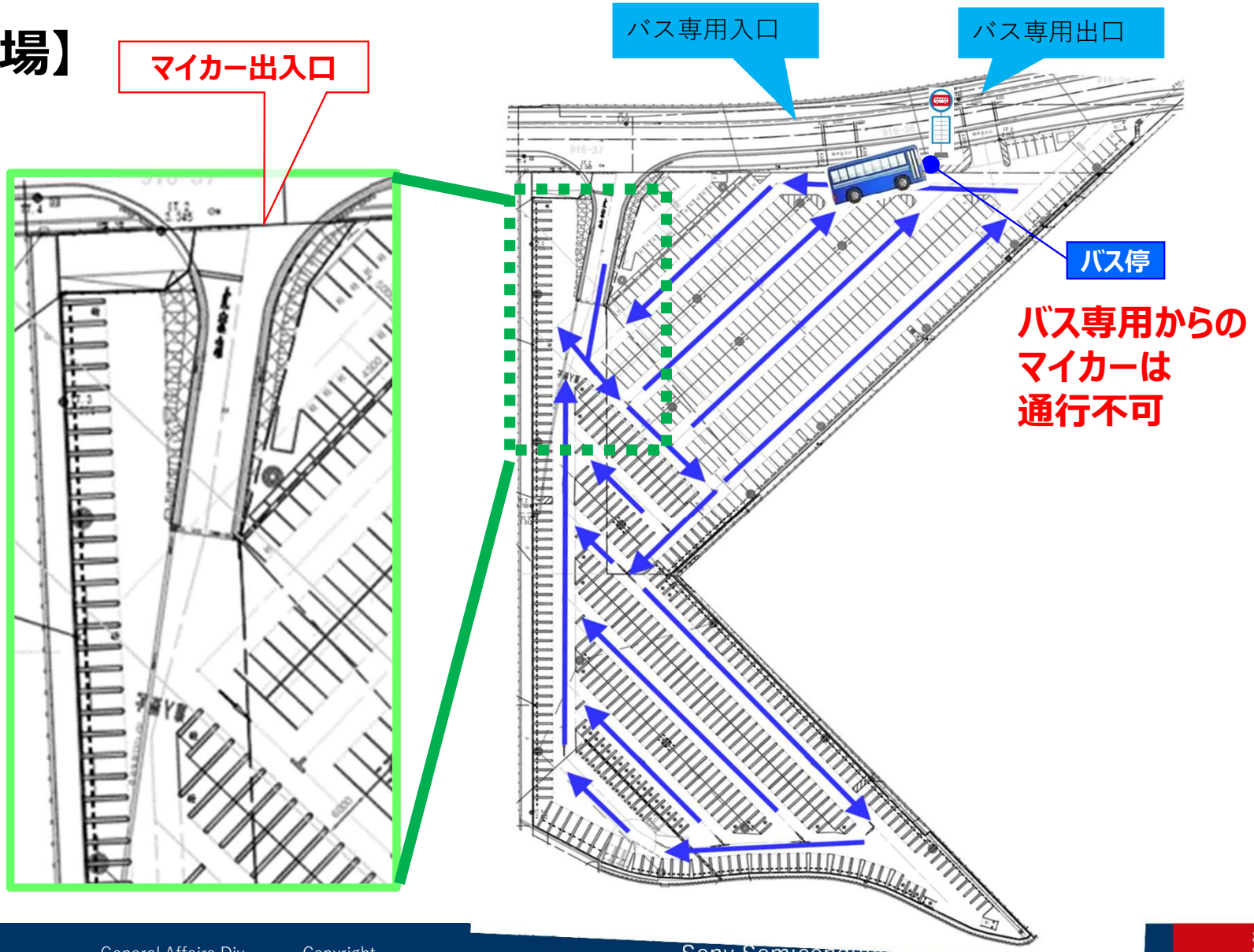
【久山港(K)駐車場】